

CORREO

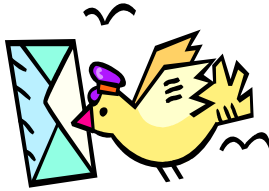

ANTES

INDICE

<u>Pasos previos</u>	3
<u>Sobres y relación</u>	7
<u>Acuses de recibo</u>	19
<u>Telegrama on line</u>	21
<u>Postal Express</u>	32
<u>Albarán en GANES</u>	34
<u>Anexos y ejemplos</u>	
<u>Anexo I.- Solicitud de Activación</u>	38
<u>Ejemplo de relación</u>	39
<u>Ejemplo de sobre</u>	40
<u>Ejemplo de acuse de recibo</u>	41
<u>Ejemplo de Albarán de entrega GANES</u>	42

DESPUES

PRIMER PASO PREVIO.- Alta de Usuario en la Web de Correos.

Correos Online - Packard Bell

https://online.correos.es/

Archivo Edición Ver Favoritos Herramientas Ayuda

Buscar en Internet Marcadores Correo Mi Yahoo! Y! Respuestas Juegos

Correos Online

Particulares Empresas **Oficina Virtual**

Códigos postales | Oficinas | Localizador de envíos | Calculador de tarifas

Oficina Virtual > Acceso Cliente > **Alta Nuevo usuario**

Acceso Cliente

Usuario

Clave

[Recuperar Clave](#)

ENTRAR

Acceso Certificado Digital

[Alta gratuita](#) [Alerta](#)

Enviar

Cartas y Documentos

Paquetería

Comprar sellos

Tu Sello

Filatelia Online

Servicios

Cambio de Domicilio

A.P.E.

Correo Seguro

Nuevo usuario

El registro en Correos Online le da derecho a la utilización de nuestros servicios y le identifica como remitente de los diferentes envíos que usted realice.

Si dispone de un certificado digital puede emplearlo para agilizar el proceso de alta como usuario en el sistema.

[Regístrese utilizando su certificado digital](#)

Datos de usuario

Usuario (máximo 12 caracteres)

Clave (entre 6 y 10 caracteres)

Repita clave

[Prestación de su consentimiento para envío publicitario](#)

Tipo de usuario

Particular Empresa

Ponemos un usuario y una clave, que será los que usemos para entrar. Seleccionar "empresa"

Inicio Correo dossier CORREO - Microsoft ... DATOS DEL CLIENTE ... Correos Online - Pack... Internet 150% 22:18

Datos de empresa

Empresa (*)
CIF (*)
Dirección (*)
Localidad (*)
Provincia: Murcia
Código postal (*): 30

Persona de contacto

Nombre (*)
Apellidos (*)
Cargo
E-mail (*)
Confirmar E-mail (*)
Teléfono
Móvil
Fax

Condiciones de suscripción

El CIF del Juzgado (en Gerencia os lo dicen)

El nombre del Juzgado, etc.

Poner el e-mail y teléfonos del Juzgado

Aceptar las condiciones

SEGUNDO PASO PREVIO.- Activación del servicio.

Una vez que nos hemos dado de alta en la Web de Correos, hay que solicitar la activación de dicho servicio, para lo cual hay que cumplimentar el documento del anexo de la página 38 y enviarlo a los servicios comerciales de correos en Murcia, al Fax 968 272 460

En 24 horas lo tendremos activado y podremos empezar a funcionar.

TERCER PASO PREVIO.- Instalación de las Fuentes y GANES

En el siguiente enlace podemos descargar GANES y las Fuentes necesarias para la impresión de etiquetas

<http://www.correos.es/contenido/08-AtencionCliente/0809-DescargaSoftware.asp>

Tendremos que pedir a los informáticos que nos instalen esas Fuentes para poder imprimir los códigos de barras y también el GANES.

En la página Web de correos, en la pestaña “Oficina Virtual” introducimos nuestro “Usuario” y nuestra “Clave”

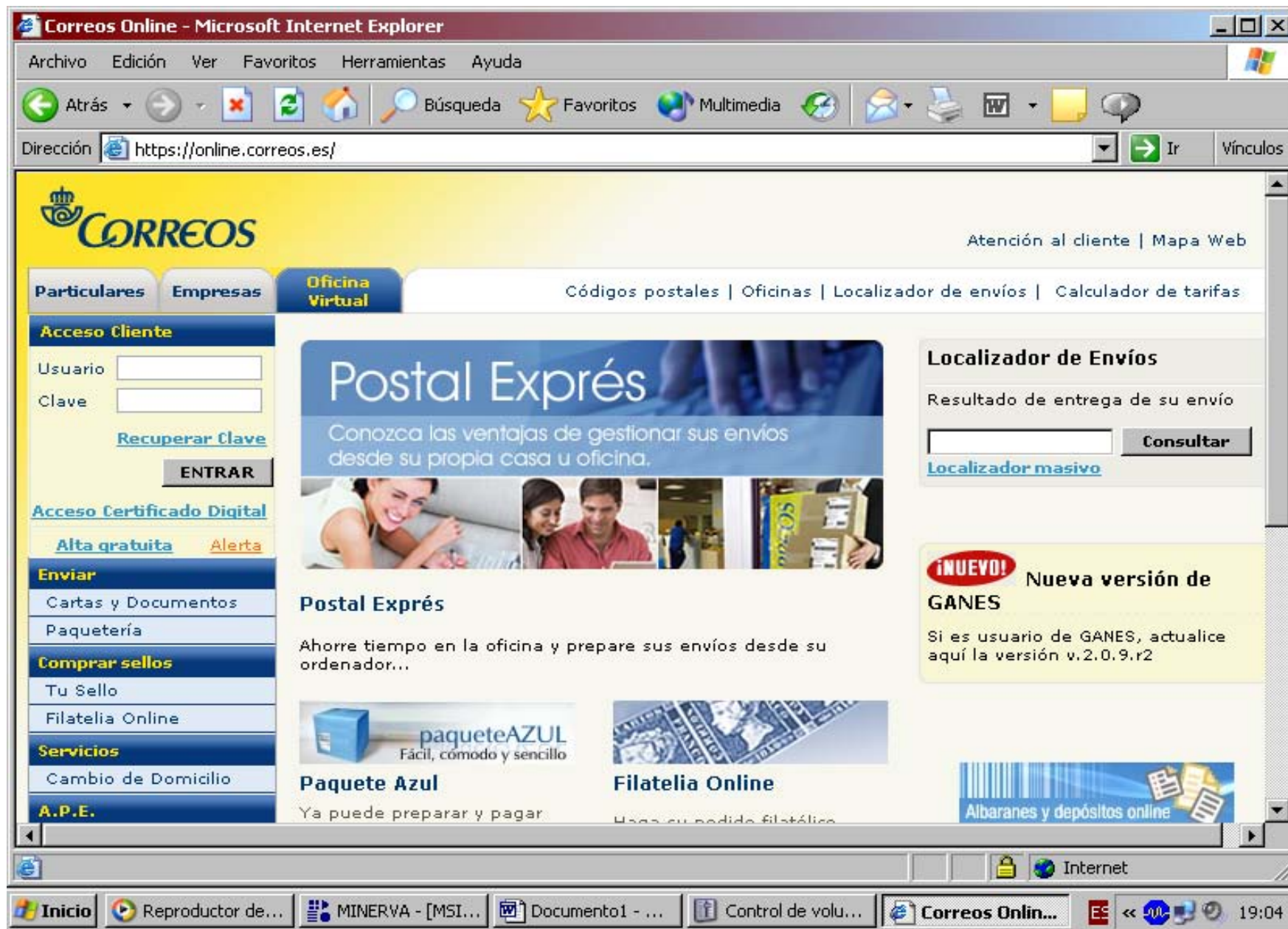

Correos Online - Microsoft Internet Explorer

Archivo Edición Ver Favoritos Herramientas Ayuda

Atrás Búsqueda Favoritos Multimedia Ir Vínculos

Dirección <https://online.correos.es/>

CORREOS

Particulares Empresas **Oficina Virtual**

Mi Oficina Virtual

- Tareas Pendientes
- Seguimiento de Envíos
- Histórico
- Justificantes

Enviar

- Cartas y Documentos**
- Paquetería

Comprar sellos

- Tu Sello
- Filatelia Online

Servicios

- Cambio de Domicilio

A.P.E.

- Correo Seguro

Códigos postales | Oficinas | Localizador de envíos | Calculador de tarifas

Justificado: **JUZGADO DE 1ª INSTª E INSTRUCCION Nº 3.-TOTANA**

[Oficina Virtual](#) [Cambio Clave](#) [Editar Datos](#) [Cerrar Sesión](#)

Localizador de Envíos

Resultado de entrega de su envío

Postal Exprés

[Localizador masivo](#)

Postal Exprés

Conozca las ventajas de gestionar sus envíos desde su propia casa u oficina.

Ahorre tiempo en la oficina y prepare sus envíos desde su ordenador...

paqueteAZUL

¡NUEVO! Nueva versión de **GANES**

Si es usuario de GANES, actualice aquí la versión v.2.0.9.r2

https://online.correos.es/Contenidos/enviar/paqueteria/Postal_Expres/inicial.asp

Inicio Reproductor de... MINERVA - [MSI... Documento1 - ... Control de volu... Correos Onlin... 19:05

Aparecerá nuestro Juzgado

Seleccionamos "Cartas y Documentos"

Postal Exprés

Consultar

¡NUEVO!

Nueva versión de GANES

Si es usuario de GANES, actualice aquí la versión v.2.0.9.r2

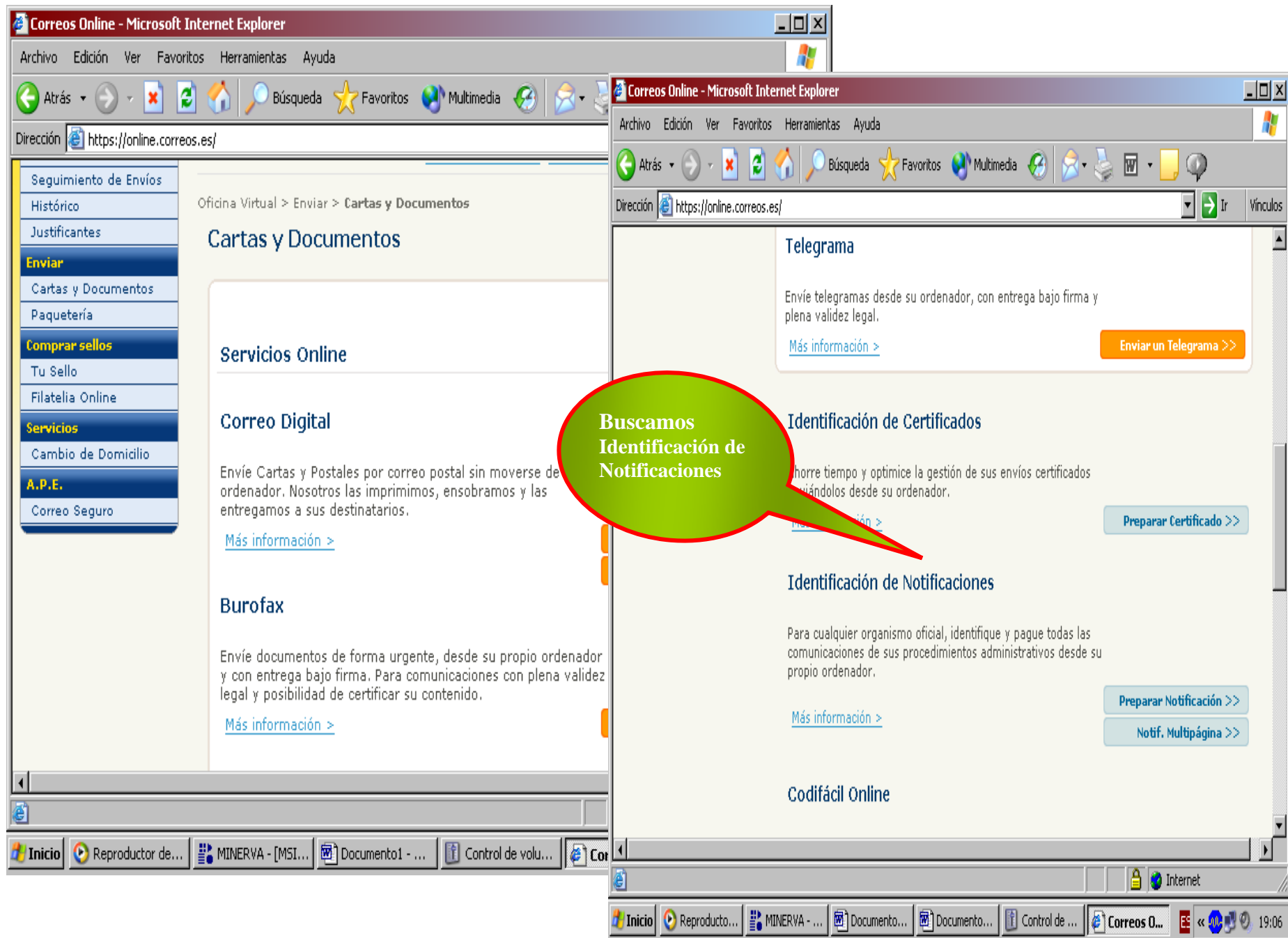

Correos Online - Microsoft Internet Explorer

Archivo Edición Ver Favoritos Herramientas Ayuda

Atrás Búsqueda Favoritos Multimedia Ir Vínculos

Dirección <https://online.correos.es/>

Telegrama

Envíe telegramas desde su ordenador, con entrega bajo firma y plena validez legal.

[Más información >](#) **Enviar un Telegrama >>**

Identificación de Certificados

Ahorre tiempo y optimice la gestión de sus envíos certificados enviándolos desde su ordenador.

[Más información >](#) **Preparar Certificado >>**

Identificación de Notificaciones

Para cualquier organismo oficial, identifique y pague todas las comunicaciones de sus procedimientos administrativos desde su propio ordenador.

[Más información >](#) **Preparar Notificación >>**
Notif. Multipágina >>

Codifácil Online

Seleccionamos preparar notificación

Inicio Reproducto... MINERVA - ... Documento... Documento... Control de ... Correos O... 19:06

Correos Online - Microsoft Internet Explorer

Archivo Edición Ver Favoritos Herramientas Ayuda

Atrás Búsqueda Favoritos Multimedia Ir Vínculos

Dirección https://online.correos.es/

CORREOS Atención al cliente | Mapa Web

Particulares Empresas **Oficina Virtual**

Códigos postales | Oficinas | Localizador de envíos | Calculador de tarifas

Usuario identificado: **JUZGADO DE 1ª INSTª E INSTRUCCION Nº 3.- TOTANA**

[Inicio Oficina Virtual](#) [Cambio Clave](#) [Editar Datos](#) [Cerrar Sesión](#)

Oficina Virtual > Enviar > Notificaciones > **Alta relaciones envíos**

Alta relaciones de envío Definición de los envíos Impresión de documentos

Alta relaciones de envío

Datos identificativos de la relación

Especifique los datos de su relación:

Fecha

Acto Notificador

Carga de destinatarios

(*) Campos obligatorios
(1) Será obligatorio o la

Aquí ponemos lo que queremos, por ejemplo Correo, Notificaciones, etc.; pero... tener en cuenta que lo que pongamos, saldrá en todas las cartas.

Inicio Reproductor de... MINERVA - [MSI... Documento1 - ... Control de volu... Correos Onlin... 19:07

Correos Online - Microsoft Internet Explorer

Archivo Edición Ver Favoritos Herramientas Ayuda

Atrás Búsqueda Favoritos Multimedia Ir Vínculos

Dirección <https://online.correos.es/>

Carga de destinatarios

Seleccione la forma en que va a introducir los datos de sus envíos:

Manualmente
 Automáticamente desde un fichero

(*) Campos obligatorios
(1) Será obligatorio o la empresa o el nombre y apellidos como mínimo.
(2) Rellene el Nº Expediente o bien marque la casilla.

Datos de destinatarios

Debe incluir al menos Nombre y Apellidos o Empresa: ?

Empresa (1)

Nombre (1)

Apellidos (1)

Dirección (*)

Localidad (*)

Nacional Andorra

Código postal (*) 15 A Coruña

Nº Expediente (2)

Nº Expediente=Nº Envío (2)

AÑADIR A LA LISTA DE DESTINATARIOS

Lo dejamos en manual

Inicio Reproductor de... MINERVA - [MSI... Documento1 - ... Control de volu... Correos Onlin... ES 19:08

Correos Online - Microsoft Internet Explorer

Archivo Edición Ver Favoritos Herramientas Ayuda

Atrás Búsqueda Favoritos Multimedia Ir Vínculos

Dirección <https://online.correos.es/>

Datos de destinatarios

Debe incluir al menos Nombre y Apellidos o Empresa:

Empresa (1) PERICO DE LOS PAL
Nombre (1)
Apellidos (1)
Dirección (*) C/. QUIEN SABE DO
Localidad (*) TOTANA
Nacional Nacional Andorra

Código postal (*) 30 850 Murcia
Nº Expediente (2) JF 15/09 NOTF. SEN
Nº Expediente=Nº Envío (2)

AÑADIR A LA LISTA DE DESTINATARIOS

Lista de destinatarios

Seleccione un destinatario si desea modificar sus datos:

SELECCIONAR

El campo Código postal es obligatorio. Si no lo sabemos hay que buscarlo en:
http://www.correos.es/contenido/13-MenuRec2/04-MenuRec24/1010_s-CodPostal.asp
Los organismos oficiales tienen un código postal genérico que empieza por el de la provincia y termina por 71, por ejemplo, en Murcia sería 30071, en Madrid 28071, etc.

Aquí ponemos nuestra referencia y el contenido, por ejemplo Juicio de Faltas 15/09, Ntf. Sentª 12/10/09

Introducimos los datos y añadimos a la lista.

Listo Internet

Inicio Reproductor de... MINERVA - [MSI... Documento1 - ... Control de volu... Correos Onlin... ES 19:12

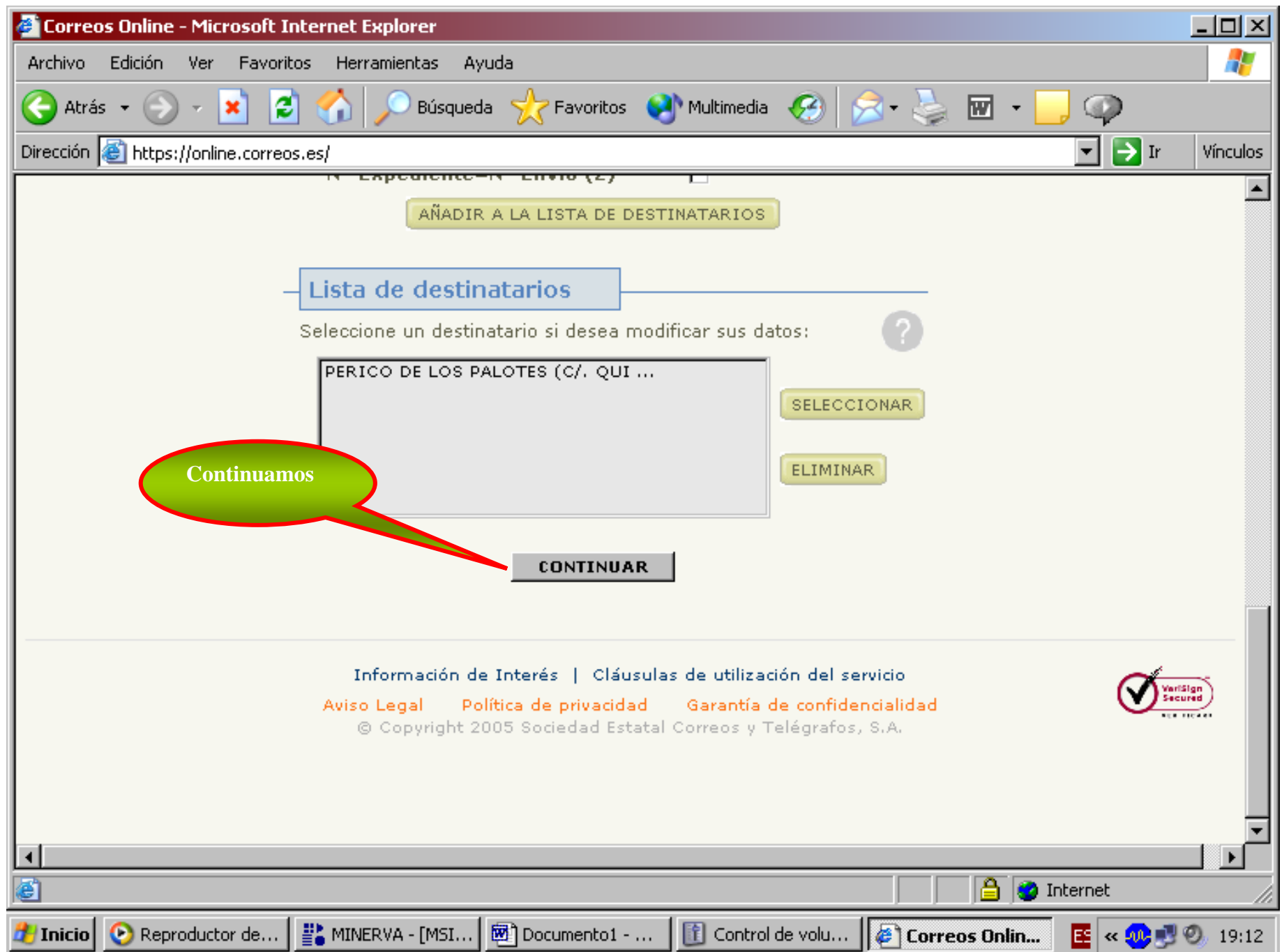

Correos Online - Microsoft Internet Explorer

Archivo Edición Ver Favoritos Herramientas Ayuda

Atrás Búsqueda Favoritos Multimedia Ir Vínculos

Dirección https://online.correos.es/

Particulares Empresas **Oficina Virtual**

Códigos postales | Oficinas | Localizador de envíos | Calculador de tarifas

Usuario identificado: JUZGADO DE 1ª INSTª E INSTRUCCION Nº 3.-TOTANA

[Inicio Oficina Virtual](#)

Oficina Virtual > Enviar > Cartas y Documentos > Identificación

Alta relaciones de envío Definición de los envíos

Definición de los envíos

El segundo paso del proceso de alta de relaciones de envío es la definición de los envíos. Recuerde que todas las notificaciones llevan al acuse de recibo (A/R) incluido.

Fecha 09/10/2009

Acto Notificador CORREO

Destinatario	Ámbito	Tramo peso	PVP
PERICO ...	Local	Hasta 20 gr normalizado	3,47 €

VOLVER ACEPTAR

Internet

Inicio Reproductor de... MINERVA - [MSI... Documento1 - ... Control de volu... Correos Onlin... 19:13

NO hace falta que indiquemos el peso de las cartas, ya que es en el *albaran de entrega* donde debemos hacerlo. Aquí habría que hacerlo si fuéramos a pagar en metálico y en ventanilla; al ser por contrato, además de *la relación* que nos proporciona esta página hay que hacer el Albarán de entrega (con el GANES o directamente en Correos Online). Aceptamos

Correos Online - Microsoft Internet Explorer

Archivo Edición Ver Favoritos Herramientas Ayuda

Atrás Búsqueda Favoritos Multimedia Ir Vínculos

Dirección <https://online.correos.es/>

HISTORICO

Justificantes

Enviar

Cartas y Documentos

Paquetería

Comprar sellos

Tu Sello

Filatelia Online

Servicios

Cambio de Domicilio

A.P.E.

Correo Seguro

Resumen del pedido

Por favor, antes de finalizar su compra, compruebe el resumen de su pedido. Posteriormente, seleccione el medio de pago correspondiente o la opción de pago en Oficina de Correos. Pulse el botón Continuar para seguir con el proceso.

Descripción	Importe	Detalles
CORREO	3,47€	
Total a pagar (Impuestos incl.)	3,47€	

Forma de Pago

Utilice su tarjeta de crédito o débito. Para efectuar sus pagos sólo deberá introducir su número de tarjeta. [Más información.](#)

Si es usuario de PayPal, realice sus pagos de Correos Online a través de este medio de pago. PayPal es un servicio de eBay. [Más información.](#)

Puede realizar el pago en cualquier Oficina de Correos cuando realice el depósito de sus envíos.

Seleccionamos
Correos y
continuamos

16

Correos Online - Microsoft Internet Explorer

Archivo Edición Ver Favoritos Herramientas Ayuda

Atrás Búsqueda Favoritos Ir Vínculos

Dirección https://online.correos.es/index2.asp?id=96&f=11/10/2009&cr=0095&ds=CORREO&Nav=1&volver=1

Justificantes

Enviar

Cartas y Documentos

Paquetería

Comprar sellos

Tu Sello

Filatelia Online

Servicios

Cambio de Domicilio

A.P.E.

Correo Seguro

Impresión de Documentos

Le recordamos que para imprimir las etiquetas necesita Acrob Reader. Si no dispone de este software, podrá obtenerlo en la [de descarga](#). A continuación se le muestra el conjunto de notificaciones que conforman su relación de envíos, permitiéndole imprimir los códigos de barras, en sobres o etiquetas, de aquellos destinatarios que usted elija.

Impresión de la Relación

Imprimir etiquetas

Imprimir sobres Impresión Remite

Modelo C65 (114x229mm)

Imprimir Avisos de Recibo

Descargar fichero de generación de etiquetas

nte manifiesta expresamente aceptar plenamente y sin reserva las condiciones particulares del servicio.

VOLVER **ACEPTAR**

Imprimirá la relación que tenemos que acompañar con las cartas. Esta relación no respeta el orden de introducción de los destinatarios, ni nos permite ordenarla, pero da igual.

En el menú desplegable podemos elegir el tamaño de los sobres, y al pulsar el icono de la impresora se abre otro menú en el que debemos elegir "por orden de inserción"

Pinchamos y nos preguntará si queremos abrir o guardar. Ver página siguiente.

ésta opción es para imprimir en un folio de etiquetas (todo este rollo es para evitar precisamente las dichas pegatinas, así es que, ni caso). Pág. 34

Inicio CORREO Correo dossier 4 Microsoft ... Correos Onli... EL SANTO DE... 10:29

https://online.correos.es/notificacionesimpresion/FicheroUsuario.asp?Relacion=0095&Fecha=11/10/ - Microsoft Internet Ex...

Archivo Edición Ver Favoritos Herramientas Ayuda

Atrás Búsqueda Favoritos Ir Vínculos >>

Dirección https://online.correos.es/notificacionesimpresion/FicheroUsuario.asp?Relacion=0095&Fecha=11/10/2009&Descripcion=

Descarga de archivo

¿Desea abrir o guardar este archivo?

 Nombre: Etiquetas.txt
Tipo: Documento de texto, 981 bytes
De: online.correos.es

 Los archivos procedentes de Internet pueden ser útiles, pero algunos archivos pueden dañar potencialmente su equipo. Si no confía en el origen, no abra ni guarde este archivo. [¿Cuál es el riesgo?](#)

Queremos guardar el archivo "Etiquetas.txt", para luego poder imprimir los acuses de recibo mediante combinación de documentos en Word.

Descargando desde el sitio: https://online.correos.es/notificacionesimpresion/FicheroUsuario.asp?Re

Zona desconocida

Inicio CORREO Correo dossier 4 Microsof... Correos Onl... EL SANTO ... https://on... 10:49

ACUSES DE RECIBO

Abrimos el documento de Word "Acuse de recibo On line"

Pinchamos en origen de datos y buscamos el archivo Etiquetas.txt, donde lo hayamos

Después "Combinamos al imprimir" y ya tenemos los acuses de recibo

Microsoft Word interface showing the document "acuses de recibo on line.doc". The ribbon includes "Insertar campo de Word" and "Combinar". The document content includes fields like «Referencia_cliente», «Nombre_destinatario», «Empresa_destinatario», «Dirección_destinatario», «C_P_Destinataria», «Localidad_destinatario», «Código_barras», and the address: 114009, JUZGADO PRIMERA INSTANCIA E INSTRUCCION Nº TRES, C/ Santa Eulalia nº 38, 30850. - TOTANA (MURCIA).

Letras2 - Microsoft Word

Archivo Edición Ver Insertar Formato Herramientas Tabla Ventana ?

Escriba una pregunta

Todos los elementos Nuevg...

Insertar campo de Word

Marcas mostradas finales

1 2 3 4 5 6 7 8 9 10 11 12 13 14 15 16

JF 15/09 CITACION 10/1109

PERICO DE LOS PALOTES
C/.QUINESABE DONDESN
30850 TOTANA

11/009

N A 0000 00 00 800 00 07 87 442

JUZGADO PRIMERA INSTANCIA E INSTRUCCION N° TRES
C/. Santa Bárbara nº 38
30850. - TOTANA (MURCIA)

Ejemplo de acuse de recibo

Dibujo Autoformas

Pág. 0 Sec. 1 1/4 A 4,3 cm Lín. 11 Col. 1 GRB MCA EXT SOB Español (Es)

Inicio Reproducto... MINERVA - ... 2 Internet... acuses de r... correo vice... Letras2 - ... 11:07

TELEGRAMAS ON LINE

Correos Online - Microsoft Internet Explorer

Archivo Edición Ver Favoritos Herramientas Ayuda

Atrás Búsqueda Favoritos Multimedia Ir Vínculos

Dirección <https://online.correos.es/index2.asp?id=96&f=09/10/2009&cr=0094&ds=CORREO&Nav=1&volver=1>

Preparar el telegrama

Seleccione la forma en que va a introducir los datos de sus telegramas.

- Manualmente.
- Automáticamente desde un fichero (formato .txt) [¿Cómo crear un fichero de...](#)

Referencia: Este nombre le servirá para identificarlo durante el proceso de envío.

Datos del remitente

Estos son los datos que disponemos de su dirección. Si lo desea puede modificarlos accediendo a [Mis datos personales](#).

Remitente:	<input type="text" value="JUZGADO DE PRIMERA INSTA"/>	NIF/CIF:	<input type="text" value="S2813600J"/>
Domicilio:	<input type="text" value="SANTA BARBARA, 38"/>	Localidad:	<input type="text" value="TOTANA"/>
Código Postal:	<input type="text" value="30"/> <input type="text" value="850"/>	Provincia:	<input type="text" value="Murcia"/>

Texto del telegrama

Internet

Inicio Reproductor de... MINERVA - [MSI... Documento1 - ... Control de volu... Correos Onlin... 19:16

En "Referencia" ponemos el tipo de procedimiento y el número (JF 200/09)

Correos Online - Microsoft Internet Explorer

Archivo Edición Ver Favoritos Herramientas Ayuda

Atrás Búsqueda Favoritos Multimedia Ir Vínculos

Dirección <https://online.correos.es/index2.asp?id=96&f=09/10/2009&cr=0094&ds=CORREO&Nav=1&volver=1>

Texto del telegrama

Incluya el texto de su telegrama. Además, agregue su firma en el mismo para que el destinatario pueda identificarle como autor.

Categoría del telegrama: --

Textos sugeridos: --

A la hora de poner el texto tenemos dos opciones:

- escribirlo directamente
- copiar y pegar: en Minerva, en acontecimientos del procedimiento, abrimos el telegrama, copiamos el texto y volvemos a la Web de correos y lo pegamos.

CONTINUAR >

[Cláusulas de utilización del servicio](#)

Inicio Reproductor de... MINERVA - [MSI... Documento1 - ... Control de volu... Correos Onlin... 19:16

Correos Online - Microsoft Internet Explorer

Archivo Edición Ver Favoritos Herramientas Ayuda

Atrás Búsqueda Favoritos Multimedia Ir Vínculos

Dirección <https://online.correos.es/index2.asp?id=96&f=09/10/2009&cr=0094&ds=CORREO&Nav=1&volver=1>

Destinatarios

Puede introducir uno o varios destinatarios de forma manual o cargar un fichero con una lista de destinatarios para automatizar el proceso. ¿Cómo desea introducir los destinatarios?

- Manualmente uno a uno
- Automáticamente desde un fichero. [¿Cómo crear un fichero de destinatarios?](#)

Datos del destinatario

Para cada destinatario indique la modalidad y los datos para realizar la entrega. ?

Destinatario: PERICO DE LOS PALOTES

Ámbito: Nacional Andorra

Modalidad de Entrega: Domiciliaria Apartado Postal Oficina Correos

Dirección : C/. VETE TU A SABER ANDE PIJO VIVE EL COLEGA S/N

Haga clic aquí para buscar los datos de la localidad:

Localidad: TOTANA

Código Postal: 30 850 **Provincia:** Murcia

Listo Internet

Inicio Reproductor de... MINERVA - [MSI... Documento1 - ... Control de volu... Correos Onlin... 19:17

Correos Online - Microsoft Internet Explorer

Archivo Edición Ver Favoritos Herramientas Ayuda

Atrás Búsqueda Favoritos Multimedia Ir Vínculos

Dirección <https://online.correos.es/index2.asp?id=96&f=09/10/2009&cr=0094&ds=CORREO&Nav=1&volver=1>

AÑADIR A LA LISTA DE DESTINATARIOS

Lista de destinatarios

Destinatarios del telegrama:

PERICO DE LOS PALOTES

SELECCIONAR

ELIMINAR

< ANTERIOR CONTINUAR >

[Cláusulas de utilización del servicio](#)

Información de Interés | [Cláusulas de utilización del servicio](#)

[Aviso Legal](#) [Política de privacidad](#) [Garantía de confidencialidad](#)

© Copyright 2005 Sociedad Estatal Correos y Telégrafos, S.A.

VeriSign Secured

Listo Internet

Inicio Reproductor de... MINERVA - [MSI... Documento1 - ... Control de volu... Correos Onlin... 19:18

Correos Online - Microsoft Internet Explorer

Archivo Edición Ver Favoritos Herramientas Ayuda

Atrás Búsqueda Favoritos Multimedia

Dirección <https://online.correos.es/index2.asp?id=96&f=09/10/2009&cr=0094&ds=CORREO&Nav=1&volver=1> Ir Vínculos

CORREOS

Página de inicio Atención al cliente 902 197 197

Preparar el Telegrama Destinatarios **Tipo aviso** Confirmación Pago

Tipo aviso

Sus telegramas han quedado registrados en Correos on line. Seleccione ahora el tipo de aviso que desea recibir. Adicionalmente, puede realizar modificaciones en el texto o datos de los destinatarios de cada telegrama.

Referencia: El importe total de los telegramas se calcula en función de la modalidad de entrega, el número de palabras y el tipo de aviso seleccionado.

Destinatario	Errores	<input checked="" type="checkbox"/> Acuse Recibo	<input type="checkbox"/> Copia Cert.	Modalidad Entrega	Palabras	Importe (sin Impuestos)	Modificar Texto	Modificar Destinatario	Eliminar
PERICO DE LOS PALOTES	--	<input checked="" type="checkbox"/>	<input type="checkbox"/>	Domiciliaria	18	10,83 €			

< ANTERIOR CONTINUAR >

Listo Internet

Inicio Reproductor de... MINERVA - [MSI... Documento1 - ... Control de volu... Correos Onlin... 19:19

Marcamos la casilla de Acuse de Recibo

Correos Online - Microsoft Internet Explorer

Archivo Edición Ver Favoritos Herramientas Ayuda

Atrás Búsqueda Favoritos Multimedia

Dirección <https://online.correos.es/index2.asp?id=96&f=09/10/2009&cr=0094&ds=CORREO&Nav=1&volver=1> Ir Vínculos

Página de inicio Atención al cliente 902 197 197

Preparar el Telegrama Destinatarios Tipo aviso Confirmación Pago

Confirmación

Estos son sus telegramas. Para proceder a su envío debe aceptar su contenido y pagarlos, ahora o en un momento posterior, recuperándolos en la opción de menú [Telegramas Pendientes](#). Para contratar nuevos telegramas pulse [aquí](#).

Referencia:	CORREO	Código Relación:	0090
Fecha Registro:	09/10/2009	Importe Total sin Impuestos:	10,83 €

Destinatario	Acuse recibo	Copia certificada	Importe (sin Impuestos)	Prev.	Eliminar
PERICO DE LOS PALOTES	<input checked="" type="checkbox"/>	<input type="checkbox"/>	10,83 €		
Total (sin Impuestos)			10,83 €		
IVA 16% (Base Imponible: 10,83 €)			1,73 €		
Total a pagar (Impuestos incl.)			12,56 €		

Forma de Pago

Internet

Inicio Reproductor de... MINERVA - [MSI... Documento1 - ... Control de volu... Correos Onlin... 19:20

Correos Online - Microsoft Internet Explorer

Archivo Edición Ver Favoritos Herramientas Ayuda

Atrás Búsqueda Favoritos Multimedia Ir Vínculos

Dirección <https://online.correos.es/index2.asp?id=96&f=09/10/2009&cr=0094&ds=CORREO&Nav=1&volver=1>

Forma de Pago

PAGO CON CONTRATO Usted tiene el número de contrato 53000040 para este producto. Seleccione esta opción para asociar el pago a su contrato.

   Utilice su tarjeta de crédito o débito. Para efectuar sus pagos solo deberá introducir su número de tarjeta. [Más información.](#)

 Si es usuario de PayPal, realice sus pagos de Correos Online a través de este medio de pago. PayPal es un servicio de eBay. [Más información.](#)

El cliente manifiesta expresamente aceptar plenamente y sin reserva alguna el contenido de los telegramas contratados.

[< ANTERIOR](#) [PAGAR >](#)

[Cláusulas de utilización del servicio](#)

Le damos a pagar y listo. Telegrama en marcha

Inicio Reproductor de... MINERVA - [MSI... Documento1 - ... Control de volu... Correos Onlin... 19:20

Correos Online - Microsoft Internet Explorer

Archivo Edición Ver Favoritos Herramientas Ayuda

Atrás Búsqueda Favoritos Ir Vínculos

Dirección <https://online.correos.es/index2.asp?id=96&f=11/10/2009&cr=0095&ds=CORREO&Nav=1&volver=1>

CORREOS Atención al cliente | Mapa Web

Particulares Empresas **Oficina Virtual**

Códigos postales | Oficinas | Localizador de envíos | Calculador de tarifas

Usuario identificado: **JUZGADO DE 1ª INSTª E INSTRUCCION Nº 3.-TOTANA**
[Inicio Oficina Virtual](#) [Cambio Clave](#) [Editar Datos](#) [Cerrar Sesión](#)

Oficina Virtual > Mi Oficina Virtual > **Histórico de Envíos**

Histórico

Para consultar sus envíos, seleccione tipo de producto:

Identificación de Notificaciones Último registro 2009/10/07	Telegrama Online Último registro 2009/10/01
--	--

Prepara tus Envíos

Inicio Mi música Disco extraíble (G:) 3 Microsoft Word Correos Online... .:Kiss Fm - Radio... 11:57

Si queremos hacer un seguimiento del telegrama

Y después aquí

Correos Online - Microsoft Internet Explorer

Archivo Edición Ver Favoritos Herramientas Ayuda

Atrás Búsqueda Favoritos Ir Vínculos

Dirección <https://online.correos.es/index2.asp?id=96&f=11/10/2009&cr=0095&ds=CORREO&Nav=1&volver=1>

Introduzca los datos de búsqueda para su telegrama.

- Comprar sellos
 - Tu Sello
 - Filatelia Online
- Servicios
 - Cambio de Domicilio
- A.P.E.
 - Correo Seguro

Consulta por Relación

Consulta Relación:

Consulta por Fecha de Pago

Fecha inicial (dd/mm/aaaa):

Fecha final (dd/mm/aaaa):

Consulta por Telegrama

Código Telegrama:

Resultado Entrega:

ACEPTAR

Podemos elegir el criterio de búsqueda o simplemente Aceptar y saldrá un listado de todos, del mas reciente al mas antiguo.

Listo Internet

Inicio Mi música Disco extraible (G:) 3 Microsoft Word Correos Online... .:Kiss Fm - Radio... 11:57

Correos Online - Microsoft Internet Explorer

Archivo Edición Ver Favoritos Herramientas Ayuda

Atrás Búsqueda Favoritos Ir Vínculos

Dirección <https://online.correos.es/index2.asp?id=96&f=11/10/2009&cr=0095&ds=CORREO&Nav=1&volver=1>

CORREOS Atención al cliente | Mapa Web

Particulares Empresas **Oficina Virtual**

Códigos postales | Oficinas | Localizador de envíos | Calculador de tarifas

Usuario identificado: **JUZGADO DE 1ª INSTª E INSTRUCCION Nº 3.-TOTANA**

[Inicio Oficina Virtual](#) [Cambio Clave](#) [Editar Datos](#) [Cerrar Sesión](#)

Oficina Virtual > Telegramas > **Consulta Remesa**

Telegramas Enviados

Aquí podremos ver si se ha entregado ya o no y el contenido del telegrama

En la siguiente tabla podrá consultar las relaciones de telegramas enviados que cumplen los criterios de búsqueda especificados por usted.

Nombre del telegrama	Fecha Registro	Fecha Pago	Detalle
MON 412/09	01/10/2009	01/10/2009 10:06:54	+
EXHORTO PENAL 20/09	30/09/2009	30/09/2009 10:59:08	+
MONITORIO 482/09	21/09/2009	21/09/2009 12:56:59	+
MONITORIO 423/09	11/09/2009	11/09/2009 12:13:36	+
ASUNTO CIVIL 432/09	11/09/2009	11/09/2009	+

Inicio Mi música Disco extraíble (G:) 3 Microsoft Word Correos Online... .:Kiss Fm - Radio... 11:58

POSTAL EXPRESS

Sólo para España y Andorra (para el resto de destinos “EMS Postal Express”)

Dimensiones máximas:

- Sobre/Caja: Largo + Alto + Ancho = 200 cm., sin que la mayor dimensión exceda de 100 cm.
- Rollo/Tubo: Largo = 100 cm., Diámetro = 15 cm.

Dimensiones mínimas:

- Sobre/Caja: 14 x 9 cm.
- Rollo/Tubo: L + 2 veces el diámetro = 17 cm., sin que la mayor dimensión sea inferior a 10 cm.

Los envíos con dimensiones inferiores a las mínimas deberán llevar una etiqueta de 10 x 7 cm. en la que figure la dirección y el franqueo.

A los envíos voluminosos se les aplicará el criterio peso/volumen (167 kilogramos / metro cúbico), según la siguiente fórmula: Largo x ancho x alto (en centímetros) / 6.000

Peso:

- Hasta 20 Kg.

Plazos de entrega:

- Entrega garantizada en 48 horas o 2 días hábiles en todo el territorio nacional.
- Los envíos dirigidos a poblaciones de Canarias y Baleares se entregarán en 3 días hábiles, excepto los enviados a Palma de Mallorca, Sta. Cruz de Tenerife, La Laguna y Las Palmas de G. C. que tendrán garantizado el plazo en 48 horas (2 días hábiles), como en el resto del territorio nacional.

Nota Importante:

- Los plazos de entrega se garantizan siempre que los envíos sean admitidos antes de las 14:30 horas. Para los admitidos con posterioridad el plazo garantizado aumentará en un día hábil más.
- En caso de envíos a Canarias, Ceuta y Melilla, las eventuales retenciones aduaneras no contarán a efectos del compromiso del plazo de entrega.
- No se considerarán hábiles los sábados, domingos y festivos locales o nacionales.

Garantías:

- Por demora imputable a Correos: Devolución de la tarifa abonada.
- Por pérdida o extravío: Devolución de la tarifa abonada + 52,98 €
- Sobre Prepagado Postal Exprés (Hasta 350 gr.): 30 €

ALBARAN DE ENTREGA EN GANES

La primera vez que usemos GANES, debemos registrarnos.

En el menú “*Gestión Clientes*”, seleccionamos *Registrar* y cumplimentamos los datos:

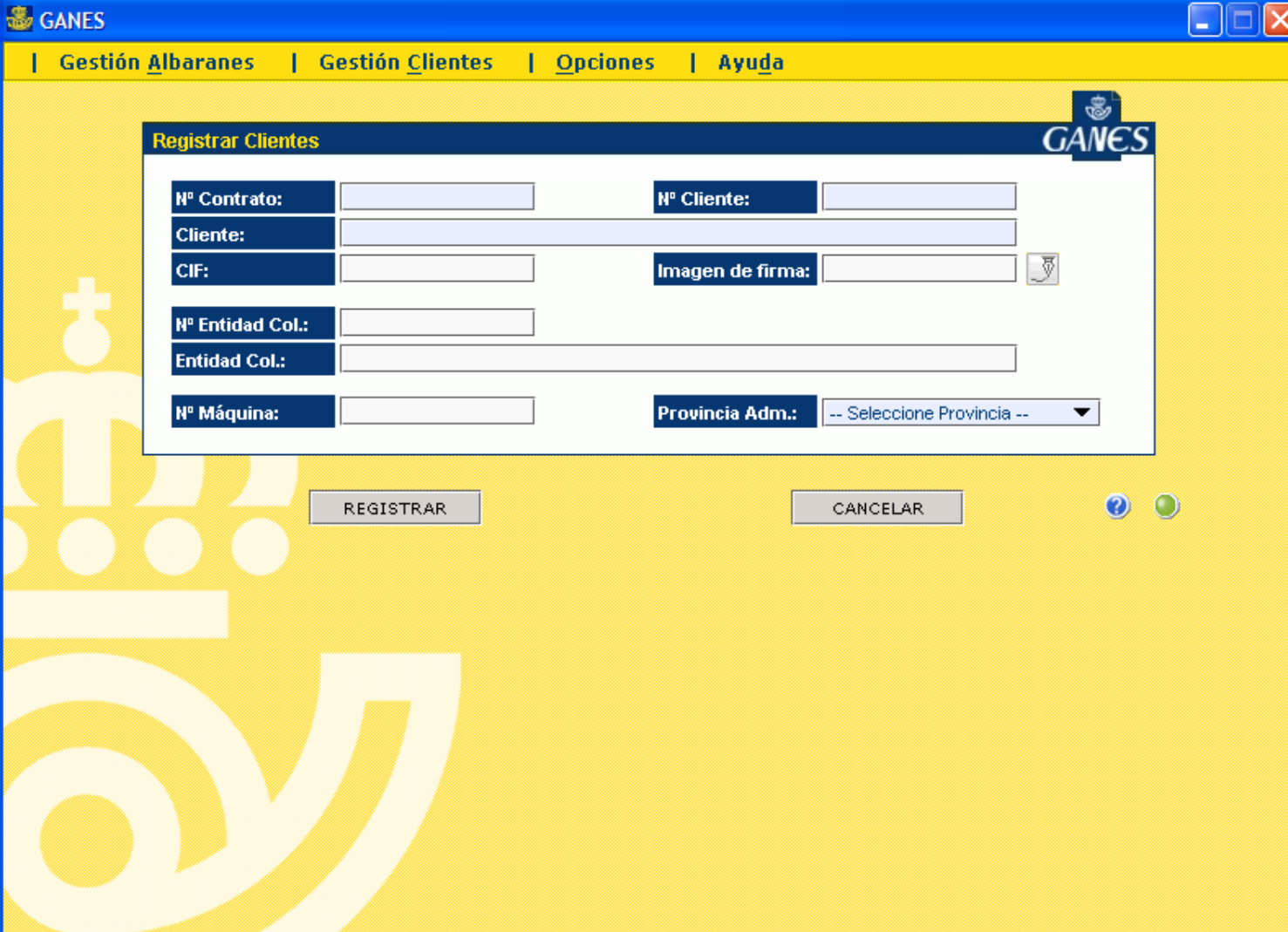

- Nº Contrato:** [Text input field]
- Nº Cliente:** [Text input field]
- Cliente:** [Text input field]
- CIF:** [Text input field]
- Imagen de firma:** [Text input field with a small icon to its right]
- Nº Entidad Col.:** [Text input field]
- Entidad Col.:** [Text input field]
- Nº Máquina:** [Text input field]
- Provincia Adm.:** [Dropdown menu with "-- Seleccione Provincia --"]

Below the form, there are two buttons: **REGISTRAR** and **CANCELAR**. To the right of these buttons are two small circular icons, one blue with a question mark and one green.

En la Región de Murcia, para todos los Juzgados, son los siguientes (los de Gerencia):

- N° Contrato: 53000040
- N° Cliente: 30000720
- Cliente: ponemos nuestro Juzgado
- CIF: S3013007D
- Provincia Adm.: Murcia

Una vez registrados, nos vamos al menú *Gestión de Albaranes, Registrar* y llegamos a la pantalla que nos saldrá cada vez que abramos el programa GANES.

Al estar registrados, nos vamos a la lupa y automáticamente saldrán todos los datos de nuestro Juzgado.

- Tipo Franqueo: siempre, “*Franqueo Pagado*”

GANES

| Gestión Albaranes | Gestión Clientes | Opciones | Ayuda

Registrar Albaranes de Entrega

GANES

Nº Contrato: Nº Cliente:

Cliente:

CIF: Imagen de firma:  

Nº Entidad Col.:

Entidad Col.:

Referencia: Provincia Adm.: -- Seleccione Provincia --

Tipo Franqueo: -- Seleccione Tipo Franqueo -- Destino: Nacional Internacional

Producto: -- Seleccione Producto --

Modalidad:

Nº Envíos	Tramo de Peso	Ámbito	Clasificación	Valores Añadidos

REGISTRAR CANCELAR

- Producto: elegimos uno (ordinario, certificada, notificación administrativa)
- Ámbito: siempre “*Nacional local*”
- Clasificación: siempre “*G0*”
- Valores añadidos: en el caso de las cartas certificadas, aparecerá la opción de *Acuse de recibo* y debemos marcar la casilla.

Una vez terminado, pulsamos el botón **REGISTRAR** y pasamos a la

pantalla siguiente, donde si todo esta correcto, pulsamos IMPRIMIR y sacamos original y copia; les ponemos el sello del Juzgado con fecha y listo.

Detalle del Albarán de Entrega

Nº Contrato: 11111111 **CIF:**

Cliente: CLIENTE PRUEBA **Nº Cliente:** 11111111

Entidad Col.: **Nº Entidad Col.:**

Código Albarán: 0000002 **Referencia:**

Tipo Franqueo: FRANQUEO PAGADO **Destino:** Nacional

Producto: CARTAS ORDINARIAS NACIONAL

Modalidad:

Nº Objetos: 5

Nº Envíos	Tramo de Peso	Ámbito	Clasificación	Valores Añadidos
2	20 gr normalizado	Nacional Local	G1	
3	50 gr	D1	G2	

MODIFICAR **ELIMINAR** **IMPRIMIR** **COPIAR**

ANEXOS. (Picar en la imagen para agrandar)

Codifácil Online
Solicitud de activación del servicio

38

Codifácil, Telegramas y Burofax

DATOS DEL CLIENTE SOLICITANTE

Nombre: JUZGADO DE 1ª INSTANCIA E INSTRUCCIÓN Nº	CIF: 52813600J
Dirección:	
Localidad:	Código Postal:
Provincia: MURCIA	
Nº de Contrato: 53000040	Nº de cliente: 30000720

PERSONA DE CONTACTO

Nombre:
Apellidos:
Cargo:
Teléfono:
Correo electrónico:

DATOS DE USUARIO EN CORREOS ON LINE ⁽¹⁾

Usuario registrado en Correos online:
Correo electrónico:

(1) Antes de remitir esta solicitud, el cliente deberá estar previamente registrado como usuario (empresa) en Correos online

Cliente JUZGADO DE PRIMERA INSTANCIA E INSTRUCCIÓN Nº	Gestor de Cuenta: Zona: Teléfono de contacto:
Fdo. SECRETARIO JUDICIAL	Fdo.
En TOTANA (MURCIA), a NUEVE de ENERO de 2009	

Remitir esta ficha a: sopORTE.e-business@correos.es

91467235009992860

Identificación de Notificaciones

CLIENTE:	JUEGOS DE 1ª INST. E INSTRUCCION Sª S. - TODANA	FECHA:	25/10/2009
CÓDIGO CLIENTE:	91467235	CÓDIGO DE RELACIÓN:	0099
PRODUCTO:	Notificación Administrativa	NÚMERO DE ENVÍOS:	1
ACTO NOTIFICADOR:	GRUPED	PAGADO:	NO
		IMPORTE:	5,47 €

Món.	Destinatario	País	C.P.	Peso	Nº Expediente	Código de Envío	No Admitido
1	JUEGOS DE 1ª INST. E INSTRUCCION Sª S. - TODANA	ES	28930	Hasta 20 gr no regulado	EJERCICIO COMERCIAL Sª S. - TODANA	 91467235009992860	<input type="checkbox"/>

POR EL CLIENTE TITULAR <p style="text-align: center;">Sello</p> (Nombre, Apellidos y Firma)	POR CORREOS Y TELÉGRAFOS CÓDIGO OFICINA <input type="text"/>
POR CORREOS Y TELÉGRAFOS	ENVÍOS DEPOSITADOS <input type="text"/>

ADMINISTRACION
DE JUSTICIA

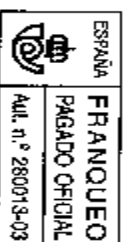

JUZGADO DE
PRIMERA INSTANCIA E
INSTRUCCION N.º 3

AUTORIZACION	
MAQU D00000800000784544	
Auto autorizados:	
CORREO	SE
* Servicio:	
AGENCIA CORREO CU LINEA	
TOMO:	
VITORIAS ESTADOS BAJO	
AVDA. SANTA BARBARA N.º 38	
30150 TOTANVA (Murcia)	
MURCIA	
CORREOS ESPANA	

C/ SANTA BARBARA, N.º 38
TEL: 969 418 101
30150 TOTANVA (Murcia)

N° VALADO: 2011 AÑO: 2011
JF 13409 CITACION 10/11

MOD. 20 PLUS LE
AVISO DE RECEPCION NOTIFICACION

AVISO POR EL LIBRO TELEFONO VERIFICAR EN LOS CASOS
VICENTE PUERTAS FRANCO
 AVDA. SANTA ESPERANZA N° 28, 2º
 C/ta. Telefónica: 2055 701000
 Chorrillos

1300809
REMITENTE DEL ENVÍO: TELEFONO POR EL CLIENTE Y MAILING LAB

De: Nombre: _____
 D/O: _____
 Identificación: _____
 C/P: _____
 P: _____

JUZGADO PRIMERA INSTANCIA E INSTANCIAS N° 1155
 C/ta. Santa Esperanza N° 28
 Chorrillos - 2055 (CAROLINA)

CORREOS

1300809

N° TELEFONO DE EMISOR: 1300809 N° VALADO: 2011
 N° CITACION: 1300809/2011/11